İŞÇİLER! BİRLEŞELİM

Türkiyede Kurtuluş

AVRUPADA TÜRKİYELİ İŞÇİLERİN GAZETESİ sayı: 78

Köylüye Toprak

Herkese iş

TİP'İN 12.KURULUŞ YILI

13 şubat Türkiye Işçi sınıfı ve emekçileri için önemli bir gündür.Bugün 27 Mayısla kazanılan demokratik ortamda işçilerin, köylülerin, aydınların, gençlerin,esnaf ve zanaatkarın tüm emekçi ve yurtsever güçlerin haklarını legal olarak savunan ve bunlar için mücadele eden Türkiye Işçi Partisi TIP'in kuruluş günüdür.

Kurulduğu 13 Şubat 1961 den 12 Marttan sonra kapandığı güne kadar TIP başta işçi sınıfı ve köylüler olmak üzere tüm emekçilerin davasını, hakim güçlerin ölüm ve zindan saçan baskı ve hücumlarından yılmayarak, korkmayarak yürüttü.Yurdumuzda, demokrasi ve milli bağımsızlık için en ön saflarda savaştı. Daha 1971'in başında emperyalistlerin ve gerici güçlerin yurdumuzun faşizme sürüklendiğini gören TIP tüm ilerici güçleri birliğe çağırdı. Çünkü faşizmi önleyecek , emperyalizmi yurdumuzdan söküp atacak tek güç işçilerin, köylülerin, esnafın, zanaatkarın, aydının-gencin,yurtsever subayın, hangi parti ve sendikadan olursa olsun, Disklisi, Türk-iş'çilisi, CHP'lisi,BP lisi,TIP'lisi,Komunisti, Sosyal demokratı ve sosyalistinin" tek cephe içindeki birliğidir".

12 Marttan sonra gerici güçlerin ilk saldırı hedeflerinden biri TIP oldu. Partiyi kapadılar,yönetici vemilitanlarını hapislere attılar. Fakat TIP'in kapatılması TIP'in yokolması ve savunduğu hedeflerin sönüp gitmesi demek değildir.TIP in şiar edindiği köylüye toprak herkese iş hedefi bugün bugün ülkemizin ana sorunu olarak durmakta ve milyonlar bu şiar'ın gerçekleşmesi için savaşmakmaktadır. Ve TIP emekçi kitlelerin içinde hala yaşamaktadır.

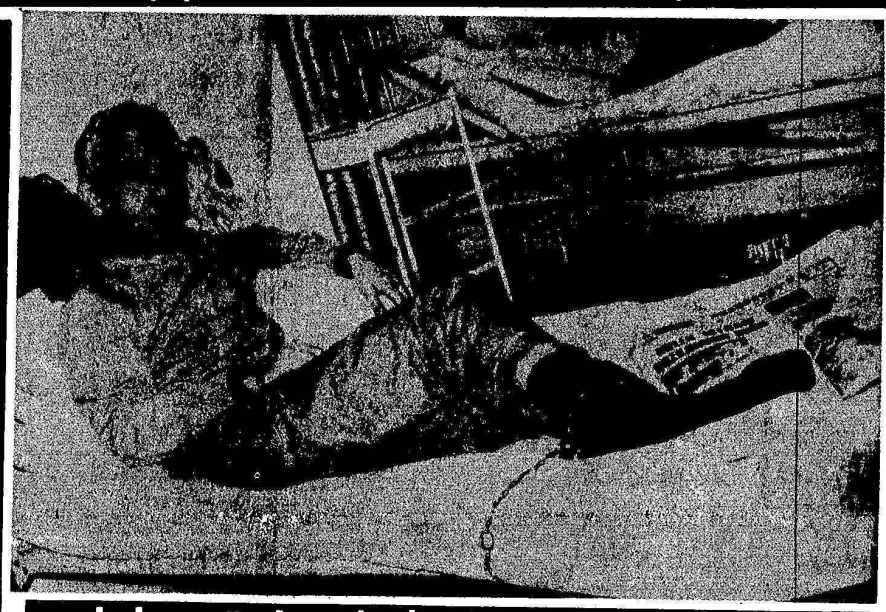

FİKİR HÜRİYETİ ZİNCİRE VURULUYOR!.

Bugün Avrupada Türkiye denince,demokrasi ve hürriyetlerin rafa kaldırıldığı,aydın,yazar,profesör,öğretmen,genç,işçi-sendikacı,köylü,memur,sosyalist,komünist sosyal demokrat,yurtsever subayların hapislere,zindanlara atıldığı,işkencelerin yapıldığı,20 yaşında gençlerin idam edildigi bir ülke akla gelmektedir.Nitekim yukardagörülen resim başta Isveç olmak üzre birçok Avrupa gazetelerinde yayinlandı.Resimde yazar gazeteci ve basım evi sahibi olan Süleyman Ege Orta çağ devrinde olduğu gibi ayaklaları zincire vurulmuş şekilde görülmektedir.Avrupa gazeteleri "Süleyman Ege ne bir cani ne de bir kriminel,bütün suçu kitap yayınlamak ve yazı yazmaktır,Türkiye'de "fikir suçluları" zincire vuruluyor demektedir.

Dünya ve Türkiye basınında Türkiyedeki işkenceler hakkında yazılar yayınlanması üzerine bir bildiri yayınlayan Istanbul sıkı yönetim komutanlığı Türkiye basınında hapislerde"tutuklulara ve mahkumlara" yapılan işkenceler kakkında yazı yazılmasını yasaklamıştır.

Şimdiye kadar Türk hükümeti Türkiye'de işkencelerin yapılmadığını ileri sürüyordu. Hatta geçen sene Türkiye'yi ziyaret eden Avrupa konseyinden bir parlamenterler heyeti Melen'le görüşmüş ve Türkiye 'de tutuklulara işkenceler yapılıyor bu doğrumudur? "diye soru yöneltmişlerdir. Melen'de"asla Türkiyede işkenceler yapılmıyor" diye cevap vermiştir. Alışılmış bu lafların doğruluk derecesini bilmek isteyen Avrupa parlementerleri Melen'e "lütfen Türkiye'de işkence yapılmadığı ispatlayan delilleri kapsayan bir raporu bize verebilirmisiniz" demişlerdir. Melen'de hay hay diyerek raporu en kisa zamanda hazırlatıp yollayacağını söz vermiştir.

Aradan 8,9. ay geçmiştir.Melen hala daha Avrupa konseyi üyelerine rapor gönderecektir. Geçenlerde kendileri ile görüştüğümüz Avrupa parlementerleri " Biz Melen'den Türkiye'de işkencelerin olmadığına dair rapor beklerken,sıkı yönetim komutanlığı işkencelerin yapıldığını onaylayan bildiri yayınladı.Zaten aradan 8-9 ay geçince Melenin vaatlerinin laftan ibaret olduğunu anlamıştık" dediler.

Bu yüz karası hareketiyle yalan ve aldatmaca sözlerle Melen avrupa-da yalnız kendi"itibarı"nı değil ülkemizin itibarını düşürmektedir.

YURDUMUZDAN HABERLER

MADANOĞLU DAVASI

Istanbul 2 numaralı sıkıyönetim mahkemesinde emekli general ve eski 27 mayısçılardan Cemal Madanoğlu, Osman Köksal, gazeteci Ilhan Selçuk, Ilhami Soysal, Dogan Avcıoğlu ve birçok kurmay Albay ve Subayın duruşması başlamıştır.

Askeri savcı tamamen Mit casuslarının verdiği raporlara dayanarak hazırladığı iddianamesinde sanıklar hakkında 12 seneye kadar ağır hapis cezası istemektedir. Bu dava ile ilk defa yüksek rütbeli 4 subay (kurmay albay) mahkemeye çıkarılmıştır. Bugün sıkıyönetim hapishanelerinde tutuklu bulunan yurtsever subayların sayısının yüzleri aştığı tahmin edilmektedir.

MÜMTAZ SOYSAL

Anayasa'ya giriş adlı kitabında komunizim propagandası yaptığı dolayısıyla Ankara 3 Numaralı sıkıyönetim mahkemesince 6 yıl,8ay hapis cezasına çarptırılan Siyasal Bilgiler Fakültesi eski Dekanı, Anayasa Profesörü Mümtaz Soysal'ın durumu Askeri Yargıtayca yeniden ele alınmıştır.

Konu ile bir açıklama yapan Askeri Yargıtay baş savcısı Tuğamiral Özdalga, Soysal'ın mahkümiyet kararının esastan ve usulden bozulmasını istemiştir. Ayrıca başsavcı Özdalga, bilirkişininde verdiği raporun güven verici mahiyette olmadığını belirtmiş ve " bu bir bilim kitabıdır, bir bilim kitabında herkomuda örnekler verilmesi normaldir, bu örneklerin verilmesi ile kasti bir komunizim propagandası yapıldığı anlamı ortaya çıkmaz, "demiştir.

Yargıtay raportörüde aynı şekilde mütalaa yürütmüştür. Bilindiği gibi askeri yargıtay iki kere Soysal hakkında verilen kararı bozmuş fakat askeri mahkeme kararında israr etmiştir.

Dünya kamu oyunda Profesör Soysalla dayanışma yapan güçler artmaktadır, son olarak Fransız öğretim üyeleri Mümtaz Soysal'a ve Türkiye'de üniversite üyelerine yapılan baskıları protesto ettiler.

ELEKTRİK, BULGARİSTAN VE BİZ

Yurdumuzda devam eden kuraklık ,barajlardaki su seviyesinin düşmesine yol açmış ve elektrik üretimini tehlikeye düşürmüştür. Bu durum karşısında Bulgaristan Halk Cumhuriyetinden elektrik enerjisi alınması düşünülmüştür. Fakat bazı gerici çevreler bunu acı bir gerçek olarak nitelendirmiş , Bulgaristan elektrik almak yerine memleketi elektrik sıkıntısına sokmayı tercih etmişlerdir.

Acı olan gerçek şudur ki bugün Türkiye'de köylerimizin çoğunluğu elektriksiz , ışıksız dır . Halbuki Bulgaristan'da elektriksiz ev kalmamıştır. Bulgaristan'ın elektrik üretimi Türkiye'nin üç,dört mislidir.

Bulgaristan bu büyük başarıyı 20 senelik gibi kısa bir zamanda, sosyalizm sayesinde elde etmiştir.

Bizdeki dar düşünceli gerici çevreler en azından Federal Almanya'ya baksalar iyi olur,zira Federal Almanya havagazı enerjisini Sovyetler Birliğinden almaktadırlar.

ANAYASA DEĞİŞİKLİĞİ

Türkiye Büyük Meclisinde anayasa maddesi değişiklikleri görüşülmüş önemli olan iki maddenin oylamasında gerici ve faşist güçler yenilgiye uğramışlardır.

Sıkıyönetimi meşhurlaştırmak isteyen gerici güçler devlet güvenlik mahkemelerinin kurulmasını ve sıkıyönetim mahkemelerinin sıkıyönetim kalktıktan sonra da görevine devamını sağlayacak anayasa değişikliklerini gerçekleştirmeyi uzun zamandan beri planlıyorlardı.

Ilerici güçler başından beri anayasa değişikliklerine karşı çıkmışlar,bu mahkemelerin demokratik rejimle bağdaşamıyacağını ilan etmişlerdi.

TEŞVİKLER

Melen hükümeti ,Büyük sanayie ve Ticaret firmalarına Devlet hazinesini peşkeş çekmeye devam etmektedir.

"Teşvik Tedbirleri"adı altında 1971 yılı içinde 195 firmaya 8Milyar 156 Milyon 96 bin Lira, 1972 yılı içinde ise 282 firmaya 2 Miyar 360 Milyon 201 bin Lira vergi muafiyeti tanınmıştır.

Ağır vergilerle işçi ve diger tüm emekçileri perişan eden Erim , Melen hükümetleri 2 sene içinde 477 firmaya vergi muafiyeti ile 10 Milyar 536 Milyon 297 bin Lira muafiyet sağlamıştır. Ve Devlet hazinesini zarara uğratmıştır.

1968 -1970 seneleri içinde bundan istifade eden 159 firma toplam 6 Milyar 471 Milyon 227 bin Lira vergi ödemediler.

Yine 1968 den 1972 sonuna kadar 764 büyük firmanın vergi borçları takside bağlanmıştır.

Takside bağlanan vergi borçları tutarı bir Milyar 493 Milyon liradır.

Faşist Erim hükümeti,işçi ve emekçilerden kesilen paralarla meydana gelen sosyal kurumların Devlet Tahlili almaları için bir plan hazırlamıştır.

Bu plan gereğince Sosyal Sigortalar 1 Milyar 123 Milyon , Emekli sandığı 185 Milyon ve memur maaşlarından kesilen yüzde 5 lerle kurulan MEYAK, 500 Milyon liralık Devlet tahlili almak mecburiyetinde bırakıldılar.

Devlet hazinesine girecek olan bu paralar büyük sermayedarlara kredi olarak dağıtılacaktır.

EMEKÇİLERİN MÜCADELESİ

HALK, KURUM_ÇELİK İŞÇİLERİNİ DESTEKLİYOR.

Kocaeli'ndeki Kurum-Çelik Fabrikasında 6 aydır grev devam etmektedir. İşçiler çevre halkıyla ilişki kurmakta ve halk işçileri her yönden desteklemektedir. Halktan böylesine yardım alan işçilere, kesintisiz devam eden grevleri sırasında; devamlı tehditler yapılmaktadır. Bunun üzerine işçiler şöyle demektedirler :

" Hiç bir tehdit bizi yıldıramaz."

METAL İŞÇİLERİ HAKLARINI ALACAKLARDIR...

Metal-İş Sendikası'nın toplu sözleşmelerdeki isteklerini patronun reddetmesi üzerine mesele uzlaştırma kuruluna aktarıldı. Sendika temsilcisi, patrondan gündeliklere 1.yıl 12, 2 nci yıl 10 lira zam istediklerini, ama patronun buna yanaşmadığını söyledi. Sendika temsilcisi, patronun diğer taleplerini de reddettiğini; tüm bunlar kabul edilmediği takdirde greve gidilerek bu hakların alınacağını belirtti.

PANCAR EKİCİLERİ

Şuhut pancar üreticileri geçen yıl satmış oldukları pancar fiatı olan 8 Milyon Lirayı hala alamamışlardır.

Yeni pancar ekim zamanı geldiği için paraya ihtiyacı olan köylüler hükümetin bu tutumunu protesto ettiler. Şuhutlular tefecilerden yüksek faizle para almak mecburiyetinde bırakıldıklarını açıklamışlardır.

Pancar ekicileri , pancar fiatlarına zam yapılmamasını istemektedirler.

40000 DOKUMA İŞÇİSİ ZAM ALDI

Yapılan toplu iş sözleşmeleriyle 106 işletmede 40 bin dokuma işçisi yeni haklar aldılar.

Toplu sözleşmeye göre işçiler % 17 zam almışlar, ayrıca yemek parasının arttırılması, izin paralarının arttırılması gibi sosyal haklar aldılar. Bilindiği gibi bundan bir süre önce de Sümerbank'ta çalışan 28 bin işçi için iki yıl süre ile 135-140 kuruşluk zam alınmıştı.

CEYLANPINARDA GREV

Bir süre önce patron tarafından 24 iş arkadaşlarının işten atılması üzerine, Ceylanpınar Devlet Üretme Çiftliği işçileri grev kararı aldılar.

Bu direnişten sonra, işten atılmış olan 24 işçi aleyhinde açımış olan dava, işçilerin lehinde sonuçlanmıştır.

EGE TÜTÜNCÜLERİ

Tekel idaresinin tütün piyasasında gerektiği kadar alım yapamadığından Ege Tütün üreticilerin tütünleri ellerinde kaldı Geçmişteki hükümetler gibi Melen hükümetide üreticileri yine vurguncu tüccarlara ve yabancı ticaret firmalarının soyguncularına teslim etti.

Ege üreticileri Kurultayı yürütme kurulu başkanı M.Ali Orta basın yolu ile yaptığı protestolarda "1972yılı üreticileri olarak üzüm, pamuk, incir ve zeytinden sonra tütünde de bilançoyu zararla kapatmış bulunuyoruz." demiştir.

KÖMÜRE, GAZA KİMLER KUYRUK OLUYOR!..

Samsun'da kömürden sonra gazyağı sıkıntısı da başlamış ve halk güç durumda kalmıştır.

Gazobazı kullanan kimseler yakıt sıkıntısı nedeniyle ellerinde teneke ve bidonlarla gaz satış yerlerinde kuyruklar meydana getirmişler, gaz alabilmek için yağan karın altında beklemek zorunda kalmışlardır.

Kömür yokluğunun yanısıra, gaz yetersizliğinin baş göstermesi halkı kışın ortasında soğukla başbaşa bırakmıştır. Resl., gaz kuyruğunu tesbit etmektedir.

DİSK'in 6.Yılı

Disk Devrimci işçi sendikaları konfederasyonu 13 şubatta kuruluşunun 6.yılını kutladı.

Disk işçi sınıfının, Türkiye'de amerikancı sendika anlayışına karşı, bağımsız, patronlarla uzlaşma bilmeyen, sendikacılık için verilen mücadelede doğdu ve devrimci demokratik fikirlerin işçi kitlelerine yayılması için çalıştı. Kuruluşundan beri DİSK işçi sınıfının sınıf mücadelesini hakim güçlerin ağır baskılarına rağmen yürüttü.

12 Marttan sonra faşist iktidar DİSK'e ve Türkiye işçi sınıfına saldırısını arttırdı, grevleri yasakladı, toplu sözleşme hakkını kısıtladı, fakat bu baskılar işçi sınıfımızın mücadelesini durduramadı. Bugün yurdumuzda faşisme ve emperyalizme verilen mücadelenin temelinde bağımsız sendikalardan Türk-İş'ten, DISK'ten işçilerin ortak eylemleri ve mücadeleleri teşkil etmektedir.

TÖB_DER OLAĞANÜSTÜ KONGRESİ

TÖB -DER Olağanüstü Kongresi

Geçtiğimiz hafta içinde Türkiye Öğretmenler Birleşme ve Dayanışma Derneği Olağanüstü Kurulu toplanmıştır. Kongrede açış konuşmasını yapan Genel Başkan Ali Bozkurt özetle, sıkı yönetimin öğretmen kıyımlarına değinmiş, elleri kelepçeli, jandarmalar nezaretinde sokaklarda dolaştırılan, işkence yapılan, saldırıya uğratılan öğretmenleri anlatmış, öğretmenlere yapılan bu baskıları kınamıştır.

Öğretmenlerin ekonomik durumlarınında bir panoramasını çizen, "Yeni Eğitim Reformu" çalışmalarının halk çocukları aleyhinde olduğunu söyleyen Başkan öğretmenlerin tüm bu olumsuzluklarla mücadele etme yükümlülüğü içinde olduklarını ve mücadele azimlerini yitirmemeleri gerektiğini belirtmiştir.

Mücadelemiz kesin olarak Atatürk'çü, Anayasacı doğrultuda, yasaların bize tanıdığı sınırlar içinde olacaktır, demiştir. Ve TÖB-DER'de güçlerini birleştiren mücadeleci yiğit öğretmenleri selamlamıştır.

Bundan sonra geniş bir çalışma programı açıklanmış, demokratik örgütler ve CHP' nin başarı mesajları arasında kurultay sona ermiştir.

DÜNYADA OLAYLAR

AMERİKAN DOLARI

Amerikan Dolarının değeri düşürüldü.

A.B.D'nin Vietnam'da yenilgiyi kabul ederek barış antlaşmasını imzalamasından hemen sonra tüm emperyalist bloğu sarsan bir para krizi ortaya çıktı. Dolar tüm dünya piyasalarında hızla değer kaybetmeye başladı. ABD, doların değerini düşürmemek için Japonya'ya ve Ortak pazara baskıda bulundu.

Başta Federal Alman Merkez bankası olmak üzere tüm emperyalist blok ülkelerinin bankaları çok büyük miktarlarda dolar satın alarak kendi paralarının değerlerinin arttırılmasını önlemeye çalıştılar. Mesela yalnız Federal Almanya 20 Milyar DM.tan fazla dolar satın aldı.

Ama tüm bu son çabalar bir çözüm getiremedi ve ABD doları % 10 devalüe edildi:

Doların devalüe edilmesi dünya kapitalist sistemindeki çelişkileri keskinleştirdi. Japonya kendi parasının değerini mümkün olduğu kadar az arttırmak için direnirken, Ingiliz Sterlini ve Italyan Lireti üzerine baskı arttı. Buna karşılık Türkiye'de Liranın değerini DM a göre düşürmek zorunda kaldı. Tüm bu tedbirler, paralarının alım değeri düşen ülke emekçilerinin sırtına yeni yükler yüklüyorlar. Bunun tek sorumlusu olan emperyalist tekeller ve onların az gelişmiş ülkelerde ki işbirlikçileri ise yine tatlı karlar almaya devam ediyorlar.

KIBRIS

Kıbrıs'ta yeni seçimler yapıldı ve Makarios tekrar başkanlığa seçildi. Kıbrısın bağımsızlığını hiçe sayarak, Kıbrıs'ı Amerika'ya bağlı faşist cuntanın yönettiği Yunanistan'a bağlamak isteyen General Grivas'ın EOKA çeteleri seçimleri sabote etmek için her yolu denediler. Hem rum ve hem de Türk halklarının düşmanı olan Amerikancı çeteler 18 karakolu ve 1 itfaiye istasyonunu basarak, silahları kaçırdılar. Buna karşı güvenlik kuvvetleri alarma geçtiler. Tüm bu sabotelere rağmen Kıbrıs Cumhuriyetinin gerçekten bağımsızlığı ve Türk-Rum halklarının birliğini savunan Makarios büyük çoğunlukla tekrar başkanlığa seçildi.

HİNDİÇİNİ

Güney Vietnam'da barışı kontrol edecek olan 4 lü gözleme grubu kuruldu. Bu grupta Polonya Macaristan, Endonezya ve Kanada yer alıyorlar. Ayrıca yapılan toplantılarda 26 Şubatta Paris'de Enternasyonal Vietnam konferansının yapılması kararlaştırıldı.

Barış anlaşmasına göre Amerikalılar eskiden Vietnam Demokratik Cumhuriyeti sularına döşedikleri mayınları toplamaya başladılar. Bu işin daha 2 ay süreceği bildiriliyor. Yine anlaşmaya göre esir değiş-tokuşu başladı. 116 esir Amerikan pilotu ABD ne teslim edildi. Pilotlar, kendilerine çok iyi davranıldığını söyleyerek teşekkür ettiler.

Güney Vietnam Ulusal Kurtuluş Cephesininbildirdiğine göre, ateş kesten bu yana kukla Saygon rejimi askerleri ateşkesi en aşağı 500 defa bozarak saldırıya geçtiler. Saygon hükümeti esirleri teslim etmemek için kurşuna dizdiriyor.

Bu arada ABD de Laos ve Kamboçya'da barbarca savaşı sürdürüyor. B-52 uçakları kurtarılmış bölgeleri pekçok defalar bombalamalara rağmen kurtuluş kuvvetleri başarılarını sürdürüyorlar. ABD buralarda da barış anlaşmasını imzalamalıdır.

HANOI'NIN YORULMAZ HALKI BARBAR AMERIKAN BOMBARDIMANLARININ HARABELERINI TEMIZLERKEN!

DÜNYADA GREVLER

● Italya'da hakları için 185 bin FIAT işçisi grev yaptılar. 1,4 milyon inşaat işçisi çeşitli direniş ve eylemlerle ücret artışı istiyorlar. Roma'da 21 özel tren, 34 özel vagon, 900 otobüsle gelerek toplanan 100 bin metal işçisi büyük bir yürüyüşle 4 aydır sürüncemede bırakılan toplu sözleşmelerin imzalanmasını istediler. Metal işçileri 10 Marta kadar sürecek bir grev dizisine başladılar. Her fabrika belli bir zamanda greve girecek. Güney Italya'da tüm emekçiler bölgenin sefaletinin artmasını protesto etmek için greve girdiler.

● Ingiltere'nin Midlands-Region bölgesinde 1300 ağır vasıta şoförleri greve girdiler. Ingiliz kamu oyu işçileri temsilcileri bu kesimdeki 200 bin işçi ve memurun greve gireceklerini açıkladılar. 51 bin Ford işçisinin 21 işletmedeki grevi açıklandı. Londra'da önce 3000, sonra da 47 bin gaz fabrika işçisi greve başladılar. Bu Gaz işçi grevi Ingiltere tarihinde girişilen ilk grev olacaktır.

Bu grevin önemli bir yanı da hükümetin işçi düşmanı politikasına karşı doğrudan bir direniş hareketi olmasıdır.

● Güney Afrika'da 4 haftadır direnen 20 000 zenci işçinin direnişini kırmak için, ırkçı hükümet 200 grevciyi ve bir yürüyüşe katılan 150 işçiyi hapse attı.

● Ispanya'nın Bilbao şehrinde binlerce işçi grevde. Ayrıca tüm ülkede pekçok profesör ve öğretmen daha iyi ücretler için işi bıraktılar.

● Japon demiryolları işçileri birliği 280 000 üyesini 1948 de reddedilen grev haklarını ve daha fazla ücretlerini alabilmek için direnişe çağırdı.

● Brüksel'de 2500 Ford işçisi haftalardır grevlerini devam ettiriyor.

3700 Belçikalı maden işçisi 40 saatlik bir grevle daha fazla ücret isteğinde bulundular.

● ABD de "Pennsylvannia Central Railroad" firmasının 28 bin demiryolu işçisi greve girdi.

Haftalardır mahkemece yasaklanmasına rağmen grev yapan 13 bin Filadelfiyali öğretmen, bu direnişlerine devam ediyorlar.

Bize Gelen Mektuplar

ARZUNUZ OLUYOR BEYLER!..

Hatırlarsınız. Bundan bir müddet önce bir milletvekili ve bir senatörün Hükümetin emri ile Almanyada beş yılını dolduran işçilerin yurda geri dönmesi için kıyametler kopardığını.

Şimdi bu iş tabik mevkiine girmek üzeredir. Son olarak Münih'te bir Türk işçisine Alman polisinin yazdığı bir mektupta bankaya 350 DM. yatırmasını ve para ile geri dönüş bileti alacağını zira bundan geri oturma müsaadesinin uzatılmayacağını bildirmiştir.

Bundan öncede başka bir yetkili bütün bu işlemlerin Türk Hükümetinin arzusu ile yapıldığını söylemişti.

Bizleri döviz yumurtlayan tavuk gibi gören, fakat kendi maaşlarını bir çırpıda yükselten Erim Hükümeti ve diğerleri şimdi gözlerini Almanyada beş yılını dolduran işçilere dikmiştir.

Bunun nedeni geyet basittir. Çünkü Türkiye bugün bir çıkmazın içindedir, fiatlar alabildiğine yükselmiş ve işsizlik son demlerine gelmiştir. Bir milyon kişi Almanya için sıra beklemekte olup 5 Milyon gizli işsiz vardır. Geceleri sokaklarda dolaşmak, bilhassa büyük şehirlerde bir cesaret işidir. Rüşvet ve dolandıcılık zirveye çıkmış, gümrük kapılarından haraç verilmeden yurda girmek Toto'da 13 tutturmaktan daha zor duruma gelmiştir.

Işçiden ve fakir fukaradan yana olmıyan bu hükümet kendini bir az olsun kurtarmak için son çare olarak Almanya'da çalışan namuslu Türk işçilerini geri çağırmayı planlamıştır. Burada ki maksat gayet açıktır. Eskiler gelsin, yerine birkaç sene için yenileri gitsin. Ve bu gidenler yemeden içmeden çalışıp sadece para biriktirsinler ve geriye dönerken döviz getirsinler.

Evet madalyonun bu yüzü gayet güzeldir amma bir de madalyonun öbür yüzü vardır. Onu unutuyorlar. Zam üstüne zam yapan, sahilleri Amerikan firmalarına satan ve madenlerin Devletleştirilmesine karşı çıkan hükümet yetkilileri. Evet onu unutuyor buradan geriye dönenlern kendileri ve aile efradı herhalde hükümete alkış tutmayacaklardır. Yüzde yüzmuhalif olacaklardır. Ve hükümete karşı mücadele edecekler.

Bunlar, Türkiye'de işcilerin, köylülerin, aydınların bu hükümete vermiş olduğu mücadeleye, katılacaklardır.

Bekleyen derviş çorbayı içmiş derler, bizim de çorba içeceğimiz günler yakındır.

Ali Çapkın
6/2 /1973, Backnang

Bu mektubumuzun Türkiyede Kurtuluş Gazetesi okuyucu sütunlarında yayınlanmasını saygılarımızla rica ederiz.

Biz Wanne-Eickel ve civarında çalışan inşaat ve maden işçileriyiz. Çalıştığımız firma olan Heitkampta pek çok hakkımız kaybolup yendiği yetmemiş gibi bu firmanın Ibrahim Altaş adındaki tercümanıda bizleri soymak için her türlü dolapları çevirmekte, dışardaki özel bürosuna uğramadan, orada kendisini münasip bir şekilde görmeden firmanın bürosundaki işlerimizi yapmamaktadır. Bu adamın parayla istek yaptığını, bu yüzden mahkemelik olduğunu bu civarda bilip duymayan kalmamıştır. En ufak işlerimizin görülmesi için bize olmadık, küfür ve hakaretler etmekte bazılarımızı da yumruklamktadır. Bu olayların bu civarda yüzlerce şahitleri vardır. Bütün bunlar yetmezmiş gibi firma işçilerine zorla bilet satmakta bileti kendisinden almayanları tehdit etmektedir. Kendisinden bilet alan bazı arkadaşlarımız yolda kalmışlar, dönüş için uçak bulamamışlar ve pek çoğu başka bir uçakla ikinci defa ceplerinden para ödeyerek dönmek zorunda kalmışlardır. Bu şekilde de yüzlerce işçi vatandaşımızı dolandırmış, dolandırdığı paralarla da İstanbulda şahane katlar aldığı söylenmektedir. Bu soyguncu ve dolandırıcıdan kurtulmak için kime şikayet ettiysek bir netice alamadık. Türkdanış'a başvurduk, sendikaya başvurduk. Söylendiğine göre firmanın bazı kimseleriyle anlaşıp işçiden çok firmanın adamı olduğundan firmaca tutuluyor. Nedir bu bizim yabancı diyarlardaki çilemiz. Türkiye'de soyuluruz. Soyulmayalım diye kaçıp buralara geliriz, burada da soyuluruz. Bu soyguncuların elinden nasıl kurtulacağız. Adımızı lütfen açıklamayın. Yoksa bize olmadık kötülük bırakmaz. Biz işçi kardeşlerini düşünen Kurtuluş gazetesine yürekten selamlarımızı yollar, her zaman bizim yanımızda olmanızı rica ederiz.

Wanne Eickel'den
5 okuyucumuz

BU, BENİM OĞLUM

Bu, son 25 yılda
ABD Savaş Bakanlığının
PENTAGON'daki koltuğunda
oturanların
ve onların
temsil ettikleri Şirketlerin
Listesidir:
Mister James Forrestal ;Dillon Read and Company'nin temsilcisidir,
Louis Johnson;Consolidated Vultee'nin
Robert Lovett;North Amerikan Aviation,
Mr. Charles Wilson; General Motors'un,
Neil Mc Elroy ; General Electric'i temsil eder,
Thomas Gates;Bankhaus Drechsel and Company'i
FORD'un temsilcisi Mc Namara'dır,
Clark M.Clifford,Standard Oil'in hissedarıdır,
Rockfeller'in temsili Mr.Malvin R.Laird'in şahsındadır.
ve bu,benim oğlum ve bu
Amerika Birleşik Devletlerinde
büyük Tröstlerden bir kaçının
Vietnam Savaşının sadece 4 yılında
yükselen karlarının
kendilerince düzenlenen-oldukça kırpılan-
Listesidir:
United Aircraft'ın karı 1 milyar 240 milyon
General Dynamicks;1 milyar 580 milyon ,dolar,
Dow Chemical; 1 milyar 590 milyon,
Boeing Uçak Fabrikası 1 milyar 970 milyon,
Ford'un karı,9 milyar ve 670 milyon,
Generals Motor; 16 milyar 990 milyon.
VE BUNLARI BENİM OĞLUM
imal eder bu tröstler;
Taşıtlar,tanklar,motorlar,
Toplar,Tüfekler,makinalı tüfekler,
Helikopterler,Bombardıman uçakları ve roketler
Elektronik bombalar,
Napalm ve zehirli gazlar.

Şayet sen benim oğlum,şayet sen
duyarsan Vietnam'daki ölülerden
Karları da düşünmelisin !

500 bin dolara çıkıyormuş
hesaplarına göre bu tröstlerin
öldürmek için bir HÜRRIYET SAVAŞÇISINI
kullanılan mermi ve malzemeler.
Bu demektir ki
TRÖSTLER
her öldürülen VIETNAMLI 'dan
50 bin dolar kazanç sağlarlar
en azından.
-şayet yetinirlerse yüzde On'lan-
hatırla bütün bunları benim oğlum
ve
unutma hiç bir zaman.

YURTTAN TOPLU HABERLER

KUMŞU KAVGASI

Ankara'da bir komşu kavgası sırasında orduya hakaret ettiği ileri sürülen Birgül Özadlı kadın sıkıyönetim mahkemesince 10 ay ağır hapis cezasına çarptırılmıştır.

ÇOĞUNLUK SAĞLANMADI

Büyük millet meclisinde gerek devlet güvenlik mahkemelerin kurulması ve gerekse sıkıyönetim mahkemelerinin görevinin uzatılması için yapılan oylama çoğunluğu sağlıyamamıştır. Oylamada CHP' liler hayır oyu kullanmışlardır.

RESİM ÇEKMEK YASAK

Hükümet tarafından yapılan zamlarla ateş pahasına çıkmışlan odun ve kömürden bir miktar alabilmek için halk çoluk çocuğunun yiyecek ve içeceğinden kesiyor. Böyle olduğu halde piyasada odun ve kömür bulunamamaktadır. Enerji ve Tabii kaynaklar Bakanı Kodamanoğlu Ankara Kok kömürü depolarında resim çektirmeyi yasaklamıştır.

FAŞİSTLERE ZAM

Millet Meclisi 1402 sayılı Sıkıyönetim kanununa ek bir madde kabul etti. Bu kanuna göre sıkıyönetim'de görev alan general ve amirallere günde 40 TL albaylara35TL, yarbaylara 30TL, ve diğer subaylara zam verilecek. Yine bu kanuna göre faşizme hizmet eden subaylara 15Mayıs 1971 den bugüne kadar birikmiş olan hizmet zamları peşin olarak hemen ödenecek.

ÖTE YANDAN

Bakanlar kurulunun aldığı kanun kadar güçlü kararname ile 500 bin kamu hizmetlisi 1971 senesinden bu yana hak ettikleri terfi ve zamlarını kaybetmek durumunda bırakıldılar.

TÜRKİYE İŞÇİ PARTİSİ

TÜRKİYE İŞÇİ PARTİSİNİN ONİKİNCİ KURULUŞ YILDÖMÜ

Türkiye Işçi Sınıfının ve emekçi halk kitlelerinin bağımsızlık, demokrasi ve sosyalizm uğrunda verdiği uzun ve çetin mücadelelerin içinden doğan Türkiye Işçi Partisi bundan oniki yıl önce, anti emperyalist,ilerici güçlerin politik ağırlığının arttığı bir dönemde ,13 Şubat 1961 günü kuruldu.

Türkiye Işçi Partisi kurulduğu günden beri yurdumuzda işçi sınıfının, emekçi kitlelerin insanca yaşamak için yürüttükleri mücadelenin Türkiyenin bağımsızlığını sağlamak,yurdumuzda demokrasiyi kurmak için verilen mücadeleden ayrılmayacağını görmüş ve savunmuştur. Türkiye Işçi Partisinin son derece güç şartlar altında NATO'ya yabancı sermayenin hakimiyetine,ABD ile yapılmış olan gizli ikili antlaşmalara, 141 ve142. maddeler gibi anti-demikratik kanunlara karşı yürüttüğü kampanyalar Türkiyenin politik çehresini derin etkilemişdir.

Günümüzde eğer yurdun her köşesinde sosyalizmin ismi duyulduysa, emperyalizmin ve büyük burjuvazinin ideolojik silahları büyük ölçüde tesirsiz hale geldiyse, toplumun hemen her kesiminde milyonlarca vatandaşımız emperyalizmin ve büyük burjuvazinin hakimiyeti yıkılmadan, toprak ağalığına son verilmeden Türkiyede hiç bir ileri adımın atılamayacağını gördüyse, bunda TİP'in mücadelesinin büyük rolü olmuştur.

Türkiye Işçi Partisi işçi sınıfına asıl kurtuluşunun sosyalizmle olacağını , sosyalizme ulaşmak için ,tüm emekçi halkımızın kurtuluşu için düzinelerle şehit vermiş, uzun ve çetin kavgalarda bilimsel sosyalizme yürekten bağlı binlerce devrimci yetiştirmiştir.

Türkiye Işçi Partisi emperyalizmin kanlı bıçaklı cepheden saldırılarına göğüs gerdiği gibi, mao'culuk gibi işçi sınıfını bölmek, örgütleri dağıtmak, devrimci yolundan saptırmak ve diğer ilerici güçlerden ayırmak isteyen sapık akımlarla, işçi sınıfını milliyetçi ideolojilerle burjuvazinin kuyruğuna takmak isteyen Mihri Belli gibi dönek ve provokatörlerle de mücadele etti. Hakim sınıfların ağır baskısı altında, marksist-leninist ilkelerin savunulmasının yasak olduğu bir ortamda çalışmak zorunda olmasına rağmen, bu sapık akımlarla başarılı bir mücadele yürüttü ve onları işçi sınıfı içinde tesirsiz kıldı.

Türkiye Işçi Partisi yurdumuzda egemen sınıfların Kürt halkına karşı sürdürdükleri teröre karşı çıkarak, işçi sınıfının hertürlü anti-demokratik baskıya karşı olduğunu, Kürt halkının milli ve demokratik haklarına saygı gösterdiğini ortaya koydu.Gerici güçlerin saldırılarının yoğunlaştığı bu dönemde TIP'in yılmadan işçi sınıfının enternasyonalist ilkelerine sadık kalması,Türkiyede bütün ilerici güçlerin,her türlü antidemokratik baskıya olduğu gibi Kürt halkına yapılan baskıya da karşı birlikte mücadele etmeleri gerektiğini göstermesi,Kürt ve Türk halkının kardeşliğini,Kürt ve Türk sosyalistlerinin devrimci birliğini perçinlemiştir.

Emperyalizm,büyük burjuvazi ve ortakları faşist generallerin yardımıyla yurdumuzda emekçi halka,tüm ilerici güçlere karşı genel hücuma geçince,TIP tüm ilerici güçleri birlikte direnişe çağırdı.Türkiyede ilerici güçlerin saflarında yaratılmış olan dağınıklık,TİP'in tüm ilerici güçleri emperyalizme ve faşizme karşı bir cephe halinde toplamak için yeterli hazırlığının olmayışı etkili bir direnişi zorlaştırdı.Buna rağmen TİP'in çağırısı işçi sınıfının mücadele azmini ortaya koyduğu için,faşizme ve emperyalizme karşı savaşta ilerici güçlerin birliğinin zorunluğunu gösterdiği için son derece önemlidir.TİP'liler parti yasaklandıktan,yöneticileri ve sayısız militanı askeri mahkemelere çıkarıldıktan sonra da işkencelere ve her türlü teröre rağmen savundukları devrimci hedeflerden dönmediler.Bağımsızlık,demokrasi ve sosyalizm mücadelesinin zaferine olan sarsılmaz güvenlerini ortaya koydular.

Bugün TİP'in savunduğu ilkeler,gösterdiği hedefler geniş halk kitlelerine mal olmuştur. Işçi sınıfının yanı sıra köylüler,gençlik,aydınlar,emekçiler ve orta tabakaların önemli bölümleri emperyalizmin,büyük sermayenin,toprak ağalarının egemenliği kırılmadan Türkiyede demokrasi bağımsızlık ve sosyal ilerleme yönünde kalıcı adımların atılamayacağını anlıyorlar.Türkiyenin kurtuluşu,bu güçlerin işçi sınıfının öncülüğünde ortak bir program temeli üzerinde birlikte mücadele etmelerine bağlıdır. Bu birliği sağlamak ve örgütlemek önümüzde duran devrimci görevdir.

Yaşasın işçi sınıfının sosyalist partisi TIP !

Yaşasın sol güçlerin emperyalizme ve faşizme karşı birliği !

SIKIYÖNETİM
BASKI, TERÖR

AVRUPADAN HABERLER

YASAKLANDI

1. Ordu ve Sıkı Yönetim Komutanı Faik Türün Devrimcilere yapılan işkencelerin kamu oyuna duyurulmaması için bir bildiri yayınlayarak, gazetelerde bundan böyle işkencelerin yazılmasını yasaklamıştır.

Bu 50 sayılı Sıkıyönetim bildirisinde : Işkencelerin gazetelerde yer alması sorgulama ve sıkıyönetim mahkemeleri üzerinde baskı yapabileceği gerekçesi ileri sürülmüştür.

İKİ İDAM KARARI

Sıkıyönetimin terör saçan kukla mahkemeleri 2 Devrimciyi daha ölüme mahküm etmiştir.

Fevzi Bal ve Safa Asım Yıldız Büyük Millet Meclisi'ni , vazifesini yapmaktan men' etme suçuyla itham edilerek idama mahküm edilmişlerdir.

Geçtiğimiz hafta Türkiye basınında Kadriye Deniz Özen ve Irfan Uçar'a yapılan insanlık dışı işkenceler geniş yer almış ve kamu oyunda tepkilere yol açmıştır. Faşist yönetim tarafından planlı bir şekilde yürütülen bu işkenceler, en adi küfürlerden,elektrik şoklarına kadar varmaktadır.

Saldırıya uğrayan Öğretmen Fazıl Duran hastahanede.

ÖĞRETMENE SALDIRI

Istanbul Bakırköy ilçesine bağlı Safra köy ilkokul öğretmeni Fazıl Duran evinden okula giderken, silahlı yobazların saldırısına uğramıştır. Tutucu çevrelerin kışkırttıkları, faşist sıkıyönetim komutanlarının desteklediklerı, göz yumdukları bu kiralık yobazlar Fazıl Duran'ı ağır yaralamışlar,sokak ortasında bırakıp kaçmışlardır. Sabaha kadar kan kaybeden öğretmen öğrencileri tarafından kaldırıldığı Guraba hastahanesinde ameliyat edilmiştir.

Hergün Türkiye'mizde birkaçına rastladığımız öğretmenlere saldırı, dövme, yaralama hareketlerine faşist, sıkıyönetimci komutanlar gene ilgisiz kalacaklar, saldırganlar ellerini kollarını sallıya sallıya dolaşacaktır. Ama tüm bu saldırılar yıldırı hareketleri öğretmenlerimizin Devrimci, Atatürkçü tutumlarını yıkamıyacaktır.

VERGİ KARNELERİ

1972 yılı vergi karneleri doldurulurken neler lazım :

Işçi arkadaş 1972 yılı vergi karneleri geri iadesinde ve doldurulmasında Batı Berlin ve Batı Almanyada birçok fırsatçı üçkağıtçılar türedi bunlar peşin para karşılığında banka kredisiyle ucuz fiyata vergi karnelerinizi almaktalar ve sonra kendi adlarına doldurup vergi dairesine göndermektedirler.

1972 yılı vergi iade formüllerinin doldurulması için T. Kurtuluş gazetesi sizlere aşağıdaki formülleri tamamlıyarak sendikalara -Avrupa Türkiyeli Toplumcular Federasyonuna bağlı derneklere, Türk Danış Bürolararına müracaat etmenizi tavsiye eder.

20 Eylül 1972 tarihinde oturduğun bölgenin vergi dairesine postalaman ve bir süre sabırla beklemen sana yüzlerce mark kar sağlayacak ve bu üç kağıtçılara alın terini yedirmeyeceksin.

Lazım olacak belgeler aşağıdadır:

1- Kredi veya taksitle mal alanların geri ödeme belgeleri.

2- Türkiyede geçimini temin ettiğiniz kimseler varsa muhtarlıktan bu kimselere baktığınıza dair belge(Türkçe olabilir)

3- 26.- DM yi yatırdığınız bankanın adı ve konto numaranız.

4- 1972 yılında Türkiye'ye gönderdiğiniz paraların posta makbuzları ,

5- Arabası olanlar araba sigortası makbuzlarını (işyeri ev uzaklığı Km.

6- Sendikaya üye olanlar sendika defterlerini ,

7- Ikinci bir işte çalışanlar 6. sınıf vergi karnelerini getirmesi,

8- Evli olup eşleri Türkiye de yaşıyanların ev kirası,elektrik,gaz makbuzları,

9- Türkiye ye gidiş-geliş Uçak makbuz veya biletlerini,

10- Mide,safrakesesi,karaciğer,böbrek,şeker,verem gibi hastalıklar dolayısıyla perhiz yapanların doktorlarından alacakları rapor,

11- Bankada cari (hesap)numaranız varsa o bankanın adı ve hesap numaranız.(hesap numaranıza paranızı gönderme - niz adres değişikliği veya senelik izin süresi içinde paranızın kayıp olmamasını sağlar.)

Vergi iade formülleri bağış karşılığında ocağımızda ; bu işten anlayan kimseler tarafından doldurulacaktır.

NAZIM HİKMET'İN
BÜTÜN CİLTLERİNİ (tanesi 7,5 DM)
ÖDEMELİ İSTEYİNİZ:
1 Berlin 10

Pf. 100229

KURTULUŞ KITABEVİ

MÜNİH'TE TOPLANTI

Bavyera Eyaletinde Federal Almanya'da 5 seneyi dolduran yabancı işçilerin sınır dışı edilmeye başlanması üzerine geçtiğimiz hafta Münih'te büyük bir protesto toplantısı yapılmıştır. Toplantıya DGB, Alman Kimya sendikası, Münih türk toplumcular ocağı temsilcileri, ve basın temsilcileri katılmış ve Bavyera hükümetinin keyfi hareketi yerilmiştir. Toplantı sonunda bu konuda hemen eyleme geçilmesine karar alınmıştır.

Düzeltme:

Geçen sayımızda 3. sayfada "balıkçıların protestosu" adlı yazımızda adı geçen şehrin adı "Amasya" değil "Amasra" dır.

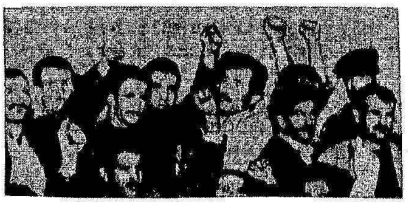

AVRUPA' DA İŞÇİLERİMİZ

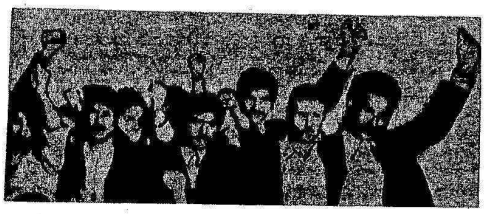

Philip Rot Fabrikasında DİRENİŞ

Philip Rot Fabrikası Işçilerinin Mücadelesi

Frankfurt yakınlarında Kerselbach şehrinde bulunan Philip Rot fabrikasında çalışan 200 işçiden % 60 ı yabancıdır. Yabancı işçilerin büyük çoğunluğunu Türkler teşkil ediyor,bir kısmı da Yunanlı.

Patron, "Kasamızda para yok" diyerek haftalıkları vermeyince geçtiğimiz cuma günü saat 1400 de işçiler işi bıraktılar. Saat 1500de işçilerin %62 si kart basarak iş yerinden ayrıldılar.

Patronun 2 Türk ve 1 Yunanlı işçiyi işten atması üzerine, işçiler, pazartesi günü saat 11 e kadar işi boykot ederek direnişe geçmişlerdir.

Sendikanın da desteklediği işçilerin bu direnişi patronu dize getirmiş ve" Atılan işçilerin geri alınacağını" bildirmiştir.Işçiler, bu beraberce direnişleri sonunda,taleplerini patrona kabul ettirmişlerdir. Sendikanın son zamanlarda, aktiv çalışması sonucu, işçilerin % 42 si sendiya üye olmuşlardır.

Patron, şimdiye kadar 2 kere işçilerin kanuni hakkı olan,"iş yeri temsilcisi(Betriebsrat)"seçimine engel olmuştur.

Şimdi sendikada örgütlenin işçiler, işyeri işçi temsilcisi seçmeye hazırlanmaktadırlar. Bunun için, seçim komisyonuna 3 kişilik aday göstermişlerdir. Fabrikada diğer milletlerden işçi arkadaşlarıyla beraber mücadele eden Türk işçilerinin, iş yeri işçi temsilciliğine seçilmeleri büyük ihtimal dahilindedir.

Philip Rot fabrikasındaki işçiler birlikte ve dayanışma içinde hareket etmenin meyvelerini almaya başlamışlardır. Onların bu mücadelelerinde başarılar dileriz.

B. BERLİNDE BİR ŞEBEKE

Federal Almanya ve Batı Berlin'de çalışan bayan işçilerimizin büyük bir kısmının en büyük sorunu ayrıldıkları yavrularına ve kocalarına biran evvel kavuşmaktır. Bunun da çaresi onlara istek yaptırmaktır. Bazan işçilerimizin bu zor durumunu fırsat bilen bir sürü üç kağıtcılar vurgunlar vurmaktadırlar. Ele geçirilmesi zor olan bu soyguncularda biri Batı Berlin'de ortaya çıkarıldı. Gazetemize uğrayan Üç işçi arkadaşımız , Türk tüccarı ve Reise büro sahibi Melih Güvençer 1 Bln 61,Kottbusserdamm ve Alman işveren Eduard-Weert,Malerei 1/31, Jenastr. tarafından karılarının aldatıldığını, 1 600-2 000 DM. karşılığında isteklerini yaptırdıklarını, kendilerinin durumunda daha15 kişinin olduğunu söylediler.

Işçilerin bildirdiklerine göre, bu dolandırıcı kişiler, bu istekleri para karşılığında yapmayı meslek edinmişler.Istekle getirdikleri işçilerin kontratlı olmalarına rağmen birgün veya 1 hafta çalıştırıp, onları işten atmakta ve sonra para karşılığında onların yerine yenisini getirtmektedir.

Meseleyi işçiler adliyeye ve Eyalet Işçi Kurumuna intikal ettirmişlerdir.

MÜNİH TÜRK TOPLUMCULAR OCAĞI

Münih Türk Toplumcular Ocağı Her pazar saat 14-18 arası Schwanthalerstr.106/kat 1 de toplanıyor.

İLGİ DUYAN BÜTÜN DOSTLARA AÇIKTIR.

GENÇLER İÇİN MESLEK EĞİTİMİ

Batı Berlin de 15-18 yaşlarında 6 bine yakın Türkiyeli işçilerin çocukları yaşamaktadır.

Bu gençlerden bir kısmı her türlü ilgiden uzak olarak sokaklarda dolaşma durumunda bırakılmışlardır.

Gençlerin diğer bir kısmı ise,fabrikalarda yardımcı işçi olarak çalışmaktadırlar.Okul kanununa göre,18 yaşına kadar haftada 1 gün okula gitme mecburiyeti olmasına rağmen(Berufsschule) bu genç işçilerin ancak % 20 si okullara gidebilmektedir.

Normal okullarda okuma şansları da olmayan bu gençler için az da olsa küçük bazı imkanlar vardır.

Bu durumda olan gençler meslek öğrenme imkanından yararlanmalıdırlar.

Meslek öğrenimi için hazırlık kursları açılmıştır. Bu kurslar gençlerimizi, Almanca matematik gibi dersler ve öğrenmek istedikleri meslekler de hazırlama amacını gütmektedir.

Batı Berlin çalışma ve Sosyal işler Senatörlüğüne bağlı Berufsamt tarafından yürütülen bu kurslar bir yıl sürmekte kurslar sonunda gençler öğrenmek istedikleri meslekle ilgili bir fabrikaya yerleştirilmektedir.

Kurslara katılan gençlere ayda 55 DM ve öğle yemekleri verilmektedir.

Müracaat yeri :
Berufsamt
1 Berlin 30
Kurfüstenstr. 75 kxx
1 . Kat
Çarşamba günleri :
9- 14 arası

Bu konularla ilgili daha geniş bilgi Pazar günleri Türk Toplumcular Ocağından alınabilir.

TÜRKİYEDE KURTULUŞ - 15 günlük işçi gazetesi -
Sahibi : A.T.T.F. - Sorumlusu : Ali Söylemezoğlu
Adresi : T. Kurtuluş / T.T.O. 1 Berlin 21 , Turm Str. 20
Fiatı (masrafı) :80 kuruş/20 pfennig-Yıllık abone: 60Tl/15 DM
Baskı: Verlag-Druck West-Berlin,1 Berlin 31,Pfalzburger Str.20
16. 2. 1973

T.KURTULUŞ'A ABONE OL !